OAMDG

Waari Liebi

op. 20 1991

Duett

Uss Liegji fer ds Benedikta und mich

Ewald Muther

Tonart nach Belieben

Mit Empfinden

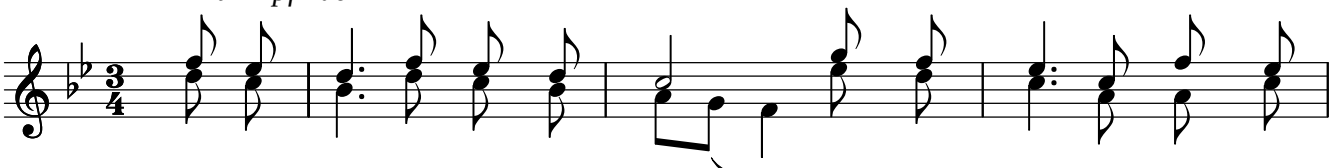

Lie - bi, wa u Läb - tag geit, Lie - bi, wa so mengs ver -
Lie - bi, wa u - nant ver - ziet und jungs Glick fa niw - wum
Lie - bi, wa u - nant ver - truwt, Lie - bi, wa uff Triw - wi

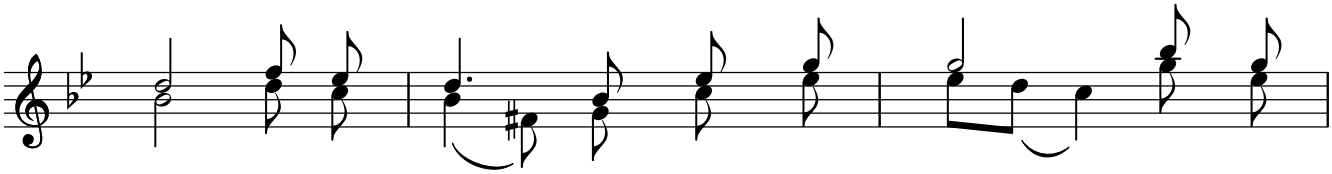

treit, wa uss teif - fum Häärz ganz still num - mu
bliet, Lie - bi, wa fa Här - zu chunnt und dum
buwt, Lie - bi, wa dum an - dru seit: Trää - gu

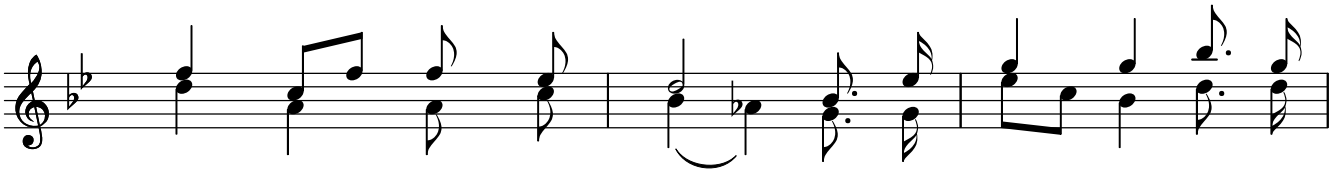

ds Besch - ta wii - schu will: Das ischt waa - ri, gros - si
an - dru ds Lieb - schta gunnt: Das ischt waa - ri, fei - ni
well wer Freid und Leid: Das ischt waa - ri, star - chi

1.-3. Lie - bi, ja, das ischt uss Häärz voll Lie - bi.

Jodel 8va

ruhig

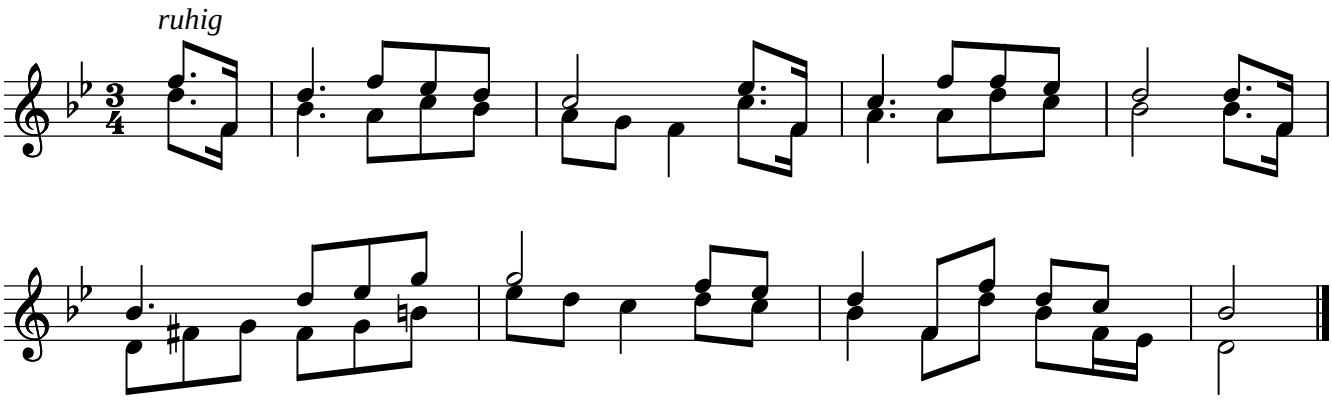

ejdkvhp
01.2014