Honeggli-Jutz

von Ueli Bühler

Gewidmet dem früheren Besitzer des "Hornegglis" Fritz Aeschlimann. sowie dem heutigen Hirtenehepaar Ruth und Ueli Aeschlimann.

Aes Bärgjützi als Igang, (ad lib.)

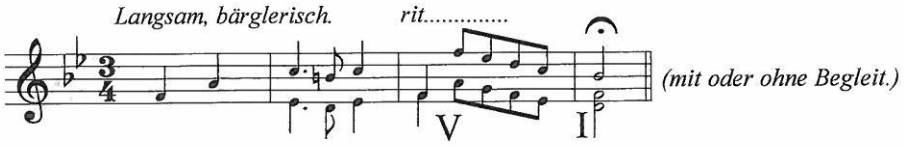

1. Teil *ruehig u besinnlich, i Gedanke an ä wunderschöni Zyt, wo mä hie obe cha gniesse.*

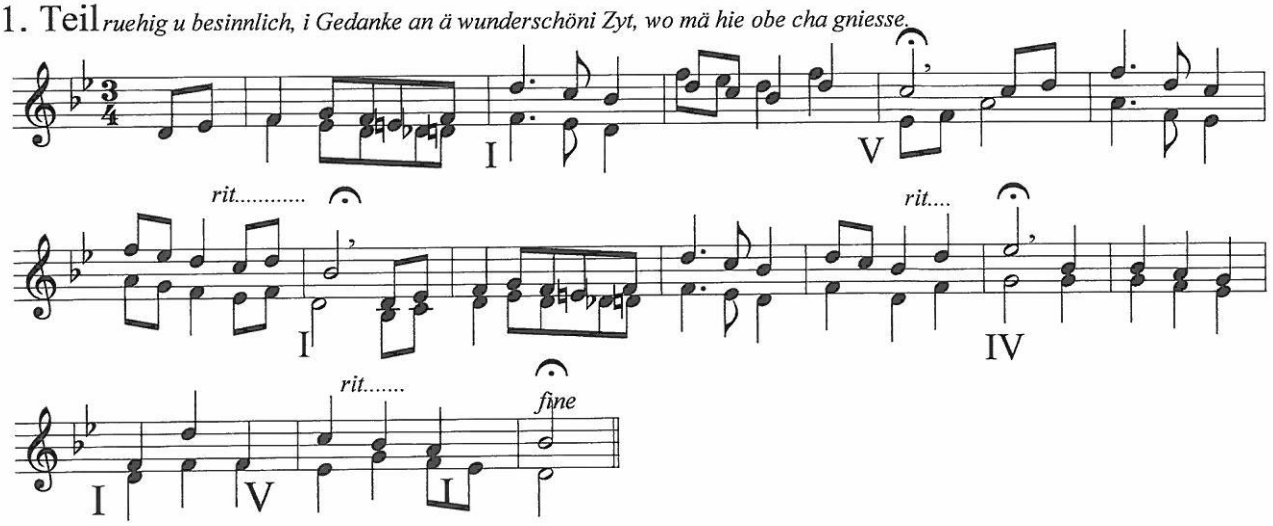

2. Teil *freudig (Schwerpunkte !), unvergässlich schöni Alpesicht vom Honeggli us.*

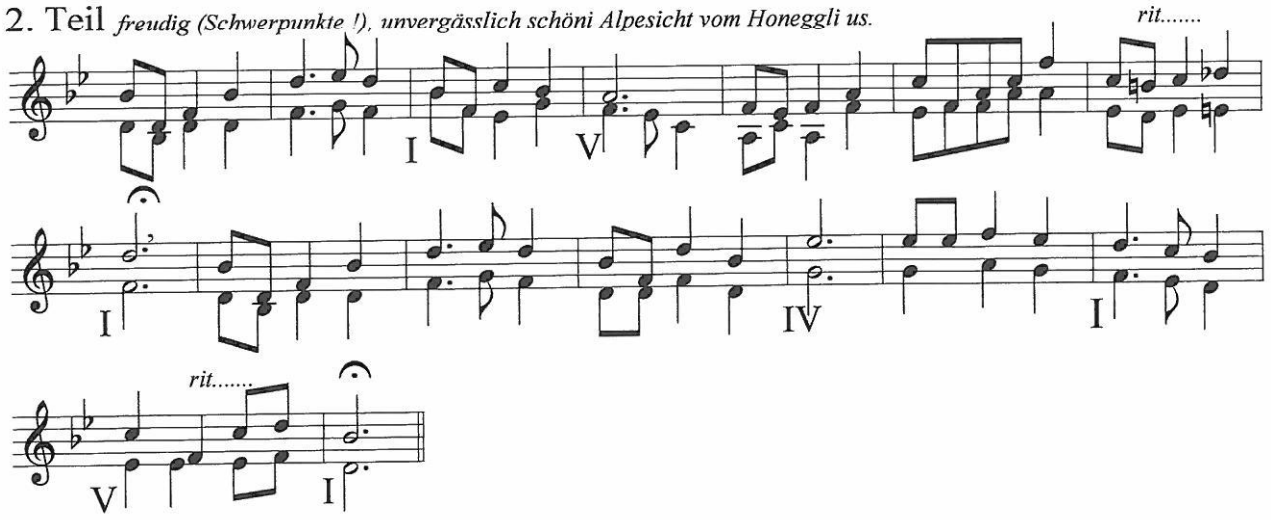

3. Teil *gmüetlich, nid zglehigLa Dier ging äs bitzeli Zyt.*

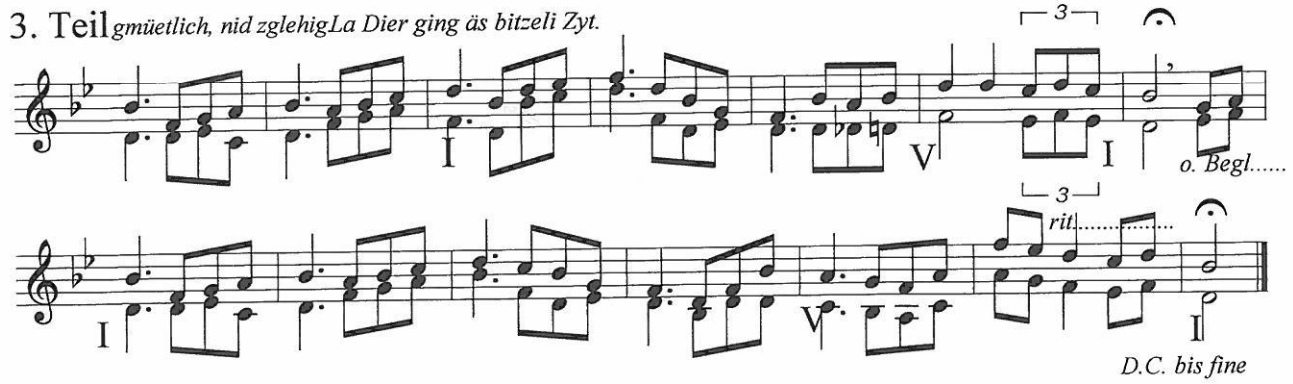

Uraufgeführt an den Konzerten 2002 vom Männerchor Eriz (30.11., 1.12., 4.12. 7.12. 13.12.02.