

D`Bärgmorgerueh

Duett

Ueli Bühler

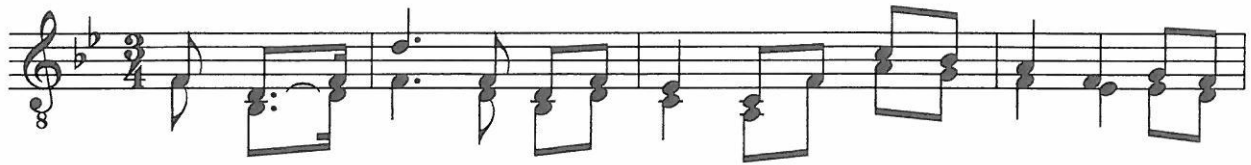

I sit - ze hie am Wäg - li - ra - and nid wyt der vo die wis - si
E Buss - art tuet ir Hö - chi krei - se, der Wan - der - falk nid wyt der -
D`Su - un - ne - strah - le i See schy - ne, är het e wun - der - ba - re
I gniess no eis die Mor - ge - ru - eh, Sisch ei - fach schö - ön hi - e



Flu - eh, grad nä - be - dra der Mat - te - sta - and, da gnies - se ig Bä - ärg - mo - o -
vo o ir Tre - je gra - se no paar Geis - se, nu - u - me Gem - schi - i si nid
Gla - anz, Bärg - blue - me tüe sich o scho bchy - me i mier chnüpft das si - ich zu - u -
o - be, de ni - mi Ab - schied vo der Flu - eh, i tue für alls de - er Herr - gott

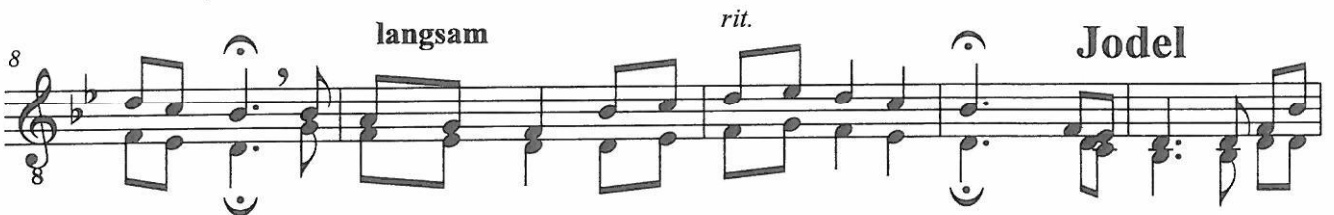

or - ge rüeh, da gnies - se ig d`Bä - ärg - mo - o - or - ge - rüeh.
fü - re - cho, nu - u - me Gem - schi - i si nid fü - re - cho.
me - e Chranz, i - mier chnüpft das si - ich zu - e - me - ne Chranz.
lo - o - be, i tue für alls de - er Herr - gott lo - o - be.

rit.

